



midori city public relations

広
報

みどり

9

2008年
No. 30

主な内容

ひまわりの花畑まつり……………	2
地域福祉懇談会、公用車売却……	3
平成21年度の保育園児募集…………	4～5
みどり市の夏祭り……………	16～17

写真：大間々祇園まつりの神馬（8月2日）

ひまわりの花畑まつり

10月10日(金)～13日(月・祝)

笠懸町吹上地区では、9月下旬から10月中旬にかけて約12万本のひまわりの花が咲きます。イベントも開催しますので、ぜひ一面に広がるひまわりの花を見にお越しください。

◎場所は県道大間々世良田線の鹿交差点とさくらモールの間で、鹿田山のふもとです。

◎見ごろは10月上旬です。

◎この「ひまわりの花畑」作りは、遊休農地を活用したもので、地域住民の皆さんが種まきから除草までボランティアとして携わっています。

《ひまわりの花畑まつり》

ひまわりが見ごろを迎える時期、今年で13回目を迎える「ひまわりの花畑まつり」を開催します。

■開催期間 10月10日(金)～13日(月・祝)

■主なイベント



スポーツ吹き矢



足湯体験コーナー



いずみ太鼓



笠懸の武技

日程		内容
10月11日(土)	午前10時～午後3時	スポーツ吹き矢体験 【スポーツ吹き矢倶楽部】
		かたくりの湯源泉での足湯体験コーナー
	午前10時30分～	和太鼓演奏 【県立渡良瀬養護学校の生徒たち】
	午前11時～	子ども八木節 【地元子ども会育成会】
10月12日(日)	午前10時～午後3時	スポーツ吹き矢体験 【スポーツ吹き矢倶楽部】
		かたくりの湯源泉での足湯体験コーナー
		野点(のだて) (茶) 呈茶 【笠懸町茶華道協会】
	午前11時～	沢入国際サーカス学校生徒の大道芸
	正午～	いずみ太鼓演奏 【いずみ太鼓の皆さん】
	午後1時～	笠懸の武技 (馬上より矢を射る伝統の技) 【笠懸保存会】
◎10月10日(金)～13日(月・祝)		地元の新鮮野菜や手作りまんじゅうなどの販売 (会場イベント広場)

※イベントの日程・内容は都合により変更する場合があります。

■問い合わせ先 観光政策課(大間々庁舎) ☎(76)1270

第2回地域福祉地区別懇談会を開催します

●地域福祉とは？

「住み慣れた地域で楽しくいきいきと、健康で、長生きしたい」

誰でも願うことですが、いつまでも体の具合が良いとは限りませんし、年をとれば体が思うように動かなくなったりします。そんなとき、地域に暮らす者同士がそのつながりの中で互いに支え合うことができたら、ずっと暮らしやすくなると思います。そのような地域社会の実現をめざしているのが「地域福祉」です。

●地域福祉の推進に向けた懇談会

地域福祉は行政だけで進めていくものではなく、市民の皆さんから意見を聞き、十分に反映させた計画を策定し、関係機関や市民と一緒に進んでいくものです。今回の懇談会では、7月に行った第1回地区別懇談会で皆さんから出された生活課題などを解決していくためにはどうしたらよいか、意見を出し合っていきたいと考えています。

●開催期日・会場

対象地区		開催日	会場
笠懸町	6・7・9・10区	9月29日(月)	笠懸商工会館
	1・2・3区	9月30日(火)	笠懸公民館
	4・5・8区	10月1日(水)	笠懸5区公民館
大間々町	1・2・3・4・10・11・12・14区	10月2日(木)	大間々庁舎
	5・6・7・9区	10月3日(金)	厚生会館
	15・16・17区	10月6日(月)	ふるさと往来センター
	8・13区	10月9日(木)	大間々13区集会所
東町(全域)		10月10日(金)	東公民館

前回の懇談会に参加された人も、都合により参加できなかった人も、どなたでも参加できますので、ぜひ皆さんのご意見をお聞かせください。

◎事前申込は不要です。お近くの会場までお出かけください。

◎いずれの会場も午後7時開会です(受付開始 午後6時30分)

◎託児も行いますので、小さいお子様づれでもご参加できます。

問い合わせ先 ■社会福祉課地域福祉係(笠懸庁舎) ☎(76)0975 ■みどり市社会福祉協議会(本所) ☎(76)4111

マイクロバスとフォークリフトを売却します

市で不用になった公用車などを入札により売却します。購入希望者はお申し込みください。

▼売却物品

①日野レインボー

東庁舎公用バスとして使用していたもの(平成2年6月初度登録)

②トヨタフォークリフトトラック

旧東村みかげ石加工展示センターで使用していたもの(昭和61年12月製造)

▼申込方法

所定の申込書に必要書類を添えてお申し込みください。

●申込期間

9月8日(月)～10月8日(水)

●申込書などの配布

申込期間中、入札申込書と入札説明書を配布します。

▼参加資格

群馬県内に住民登録している人、または群馬県内に本社を置く法人(資格要件の詳細は、入札説明書をご覧ください)。

●入札日時・場所

日時 10月10日(金) 午後2時～

●場所

笠懸庁舎第2会議室

▼物品の公開

申込期間中、売却物品を公開しますので、物品をよく確認して入札に参加してください。公開日時の詳細は入札説明書をご覧ください。

▼申込書配付・申し込み・問い合わせ先

財政課管財係(笠懸庁舎) ☎(76)0963



平成21年度 保育園児募集

来年度の保育園の入園児を募集します。申し込みは、各保育園で受け付けます。

★対象となる児童

市に居住し住民登録（転入予定者を含む）をしていて、保護者や同居の親族が就業・就学・介護など何らかの理由で保育ができない家庭の児童。
※「友達を作りたい、集団生活を身につけたい」などの理由では入所することはできません。

★申込書の配付・受付

(1) 申込書の配付は、10月1日(水)から、市役所の各庁舎《笠懸・大間々・東》および各保育園で行います。

(2) 申込書の受付は、入所を希望する保育園で指定日時《下表参照》に行います。

※受付指定日に提出できない人や、市外の保育園を希望する人（継続児童含む）は、次の日程で市役所の各庁舎《笠懸・大間々・東》に申込書を提出してください。

【期日】 10月29日(水)・30日(木)・31日(金)
【時間】 ①午前9時～11時30分
②午後1時～5時

※市内の在園児で引き続き継続を希望する人は在園している保育園に提出してください。

★そのほか

年度途中に産休・育休明けの保育を希望する人も申し込みができます。ただし、入所できる月は産休・育休明けの1カ月前からです。

また、空き待ちになっている人も、もう一度申し込みをしてください。平成21年度の入所は新たに審査が必要となります。

【管内各保育園の受付指定日時・特別保育】

保育園名		定員 (人)	受付指定日時		特別保育						
			指定日	受付時間	乳児	延長	一時	休日	障害児	病後児	支援センター
公立	笠懸第一保育園	120	10月15日(水)	午後1時30分～4時30分	(※1)	●					
	笠懸第二保育園	170	10月16日(木)		●(※2)	●					
公設 民営	赤城保育園	150	10月22日(水)		●(※3)	●	●		●		
	二葉保育園	90	10月23日(木)		●(※3)	●	●	●	●		●
	大間々保育園	90	10月24日(金)		●(※3)	●	●		●		
私立	笠懸北保育園	150	10月17日(金)		●(※4)	●	●	●	●		●
	笠懸いずみ保育園	150	10月20日(月)		●(※5)	●	●	●			●
	たけのこ保育園	110	10月21日(火)		●(※4)	●	●	●	●	●	●
	東保育園	150	10月27日(月)		●(※3)	●	●		●		
	ちえのみ保育園	45	10月28日(火)		●(※3)	●	●	●	●		

(※1) 乳児からではなく、1歳児からの預かりとなります（離乳食が完了し、普通食が食べられること）。

(※2) 生後8カ月からの預かりとなります。

(※3) 生後3カ月以上の預かりとなります。

(※4) 産休明けからの預かりとなります。

(※5) 生後6カ月以上の預かりとなります。

【開所時間】

保育園名	平日		土曜日	
	通常	延長	通常	延長
笠懸第一保育園	午前 8 時30分 ～午後 4 時	午前 8 時 ～午後 6 時	午前 8 時30分 ～11時30分	午前 8 時～正午
笠懸第二保育園				午前 8 時～午後 5 時30分
笠懸いずみ保育園		午前 7 時 ～午後 8 時	午前 8 時30分 ～午後 0 時30分	午前 8 時～午後 5 時
たけのこ保育園				午前 7 時～午後 1 時
笠懸北保育園			午前 8 時30分 ～正午	午前 7 時30分 ～午後 1 時
赤城保育園				
東保育園				
二葉保育園				
大間々保育園		午前 7 時30分 ～午後 8 時	午前 8 時30分 ～11時30分	午前 7 時30分 ～午後 5 時
ちえのみ保育園				

問い合わせ先

- こども課子育て支援係(笠懸庁舎) ☎(76)0995
- 大間々民生課福祉係(大間々庁舎) ☎(76)1846
- 東民生課福祉係(東庁舎) ☎(76)1847



保育園案内図

所在地の詳細などは、各保育園、こども課子育て支援係(笠懸庁舎)、大間々民生課福祉係(大間々庁舎)、東民生課福祉係(東庁舎)へお問い合わせください。

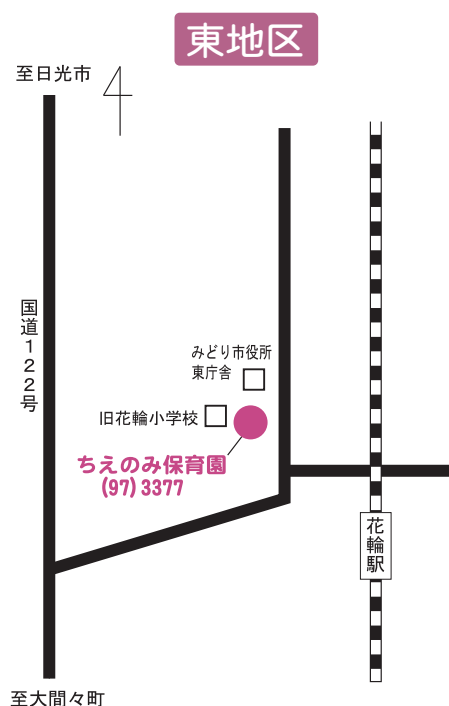
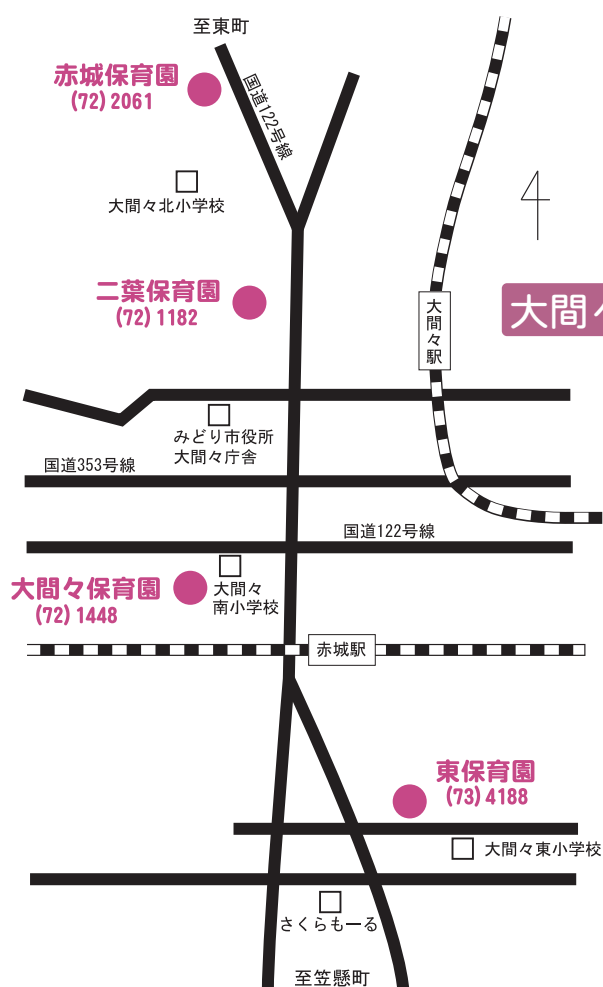

税務課からのお知らせ

～固定資産税・国民健康保険税～

問い合わせ先 税務課(笠懸庁舎) ☎(76)0964

固定資産税の減額や軽減措置について

税務課資産税係

●省エネ改修工事を行った家は

固定資産税が減額されます！

対象となる住宅

次の要件をすべて満たしていることが必要です。

- 平成20年1月1日以前から所在する住宅（貸家住宅を除く）であること。
- 窓の改修を含む省エネ改修工事が平成20年4月1日から平成22年3月31日までの間に行われること。
- 省エネ改修工事に要した費用が30万円以上であること。
- 省エネ改修工事が現行の省エネ基準に新たに適合することが証明されること。

減額される税額

改修した住宅の120平方メートル部分にかかる固定資産税が翌年度に限り、3分の1減額されます。

※この特例は、新築住宅特例や耐震改修特例を受ける年度に併せて適用を受けることはできません。

申請手続き

工事完了後3カ月以内に市役所へ必要書類を添え、申告書を提出してください。
提出書類について詳しくはお問い合わせください。

●住宅用地には固定資産税の軽減措置があります

住宅用の土地については、特例により税額が軽減されます。

新たに次のような変更があった人は、住宅用地申告書の提出をお願いします。

- ①住宅を新築した場合（家屋の実地調査時に提出された人は除く）
- ②家屋の全部または一部の用途

を変更した場合（店舗を住宅に変更した場合など）

◎次の場合も届け出が必要となりますのでご注意ください。

- 住宅を取り壊した
- 住宅以外の用途に変更した
- 住宅の庭として使用していた土地を契約駐車場へ変更した

国民健康保険税の納め方について

税務課市民税係

●国民健康保険税の納税通知書をご確認ください

7月に市から国民健康保険税の納税通知書をお送りした8、489世帯のうち、1、289世帯が年金からの天引き（特別徴収）に該当しました。

ご自身が特別徴収に該当しているか、お送りした納税通知書でご確認ください。確認方法は次のとおりです。

該当する人：年金からの天引きは10月の年金受給分から始まります。該当する人は、納税通知書（下図参照）の①に税額が記載されている人です。
該当しない人：②に税額が記載されている人は、従来どおり

8回の納期でお納めください。

◎年度途中に普通徴収（現金納付・口座振替）から特別徴収への切り替えはありません。

納税通知書

金融機関		世帯番号		通知書番号	
お問い合せ番号					
期別	第1期	第2期	第3期	第4期	
納期限					
税額	① ②	① ②	① ②	②	円
期別	第5期	第6期	第7期	第8期	
納期限					
税額	②	②	②	②	円
特別徴収義務者	対象年金				
特別徴収	4月	6月	8月	10月	12月
税額				①	①
	円	円	円	円	円

●「年金からの天引き」から「口座振替」への変更

年金からの天引きに該当する人のうち、次の要件を満たしている人は、申し出により年金からの天引きから口座振替に変更することができます。

◎座振替に変更できる要件

- ①これまで国民健康保険税を滞納することなく納めている人
- ②今後の国民健康保険税を口座

変更時期

9月30日(火)までの申し出は12月分の天引きから変更します

手続きに必要なもの

- 印鑑
- 手続き場所
- 税務課（笠懸庁舎）
- 大間々総務課（大間々庁舎）
- 東総務課（東庁舎）

国民年金のお知らせ

すべての年金受給者・加入者の人へ

『ねんきん特別便』

年金記録の確認にご協力ください

今年4月からすべての年金受給者に、また6月から10月までの間にすべての現役年金加入者に、それぞれ「ねんきん特別便」を送付しています。年金記録のもれや間違いがないか十分確認し、必ず同封の回答書を送付してください。

特に3月までに青色の封筒で「ねんきん特別便」が届いた人は、記録もれの可能性が高いので必ず確認してください。

申し出により年金記録が訂正されると、正しい年金額を受け取れることになります。年金額が増える可能性が高いので十分に確認してください。

また平成8年以前に旧姓で年金に加入し、結婚などで氏名が変更になった人の記録が、持ち主不明の記録の中に多数存在することが見込まれます。該当する場合は速やかに申し出てください。

ご家族などに「ねんきん特別便」が届いたら、過去の職歴について、一緒に記憶をたどってみるなど、多くの人から回答を得られるよう、ご協力をお願いします。

なお、ご家族により「ねんきん特別便」が届く時期は異なります。

「ねんきん特別便」の回答は、代理人が行うことができます。また年金の来訪相談も、本人の委任状があれば、家族や友人も行うことができます。

「ねんきん特別便」に関する問い合わせは、次

の専用ダイヤルをお願いします。
ねんきん特別便専用ダイヤル
☎ 0570(05)555

受付時間 月～金曜日 午前9時～午後8時
第2土曜日 午前9時～午後5時

※IP電話・PHS 03(6700)1144

口座振替の「早割」がお得で便利 保険料は忘れず納めましょう

国民年金の第1号被保険者（農業、自営業、学生など）は、月額14,410円の保険料を納付しなければなりません。

保険料を未納にしてしまうと、年金や、万が一の事故などで障害者になったときの障害年金などが受けられなくなる場合があります。納め忘れている人は早めに納付してください。

保険料の納付には口座振替の「早割」がお得で便利です。ぜひご利用ください。

「早割」とは、口座振替の指定日を納付期限より1カ月早めることで、保険料が月額50円割引になる制度です。また一度手続きしてしまえば、その後は毎月の保険料が指定の預貯金口座から引き落とされるので、納め忘れの心配もありません。

早割の希望者は、①預金通帳 ②通帳印 ③年金手帳、年金保険料納付書 をご持参ください。

問い合わせ先

●群馬社会保険事務局桐生事務所国民年金課

☎ (44)2312

●市民課国保年金係（笠懸庁舎）☎ (76)0972



●● 国民健康保険のお知らせ ●●

★10月1日から保険証が新しくなります

現在使用されている国民健康保険証の有効期間は、9月30日(火)までです。

9月末日までに新しい保険証を郵送しますので、10月1日以降に医療機関で受診される際には、必ず新しい保険証で受診してください。

保険証は、国保に加入していることを証明するものです。紛失などしないよう大切に取り扱いましょう。

新しい保険証が届きましたら、古い保険証は市役所担当係へお返しく下さい。

- ▼返却先
- 市民課国保年金係（笠懸庁舎）
 - 大間々民生課福祉係（大間々庁舎）
 - 東民生課福祉係（東庁舎）

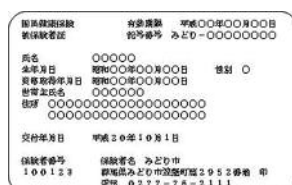

★国保の加入・喪失の手続きはお早めに

会社などを辞めて社会保険などの資格を失ったときは、必ず国保に加入しなければなりません。また、国保に加入している人が会社などに勤めて社会保険などへ加入した場合は、国保の資格を喪失させる手続きが必要です。

加入・喪失・その他の変更の手続きは、異動が生じた日から14日以内に行ってください。

★保険税は必ず納めてください

国保に加入している人が保険税をきちんと納めないと、保険事業の仕組みが成り立たなくなり、国保の運営ができなくなります。また、病気やけがをした際に、治療で掛かった医療費を全額支払うことになり、ご本人にとっても大きな負担となります。いざというときのためにも、保険税はきちんと納めましょう。

《問い合わせ先》市民課国保年金係（笠懸庁舎）☎ (76)0972

太田藪塚 | Cへのアクセス道路 笠懸西部幹線の都市計画決定に かかる公聴会の開催について

群馬県では、北関東自動車道太田藪塚ＩＣへのアクセス道路として都市計画道路（笠懸西部幹線・藪塚西部幹線）を計画しています。この道路は、太田藪塚ＩＣとみどり市笠懸町地域を南北に結び、私たちの日常生活や地域経済を支え、市の骨格となるとも重要な道路です。

平成17年にも住民の皆さんの意見をお聞きするための公聴会を開催しましたが、昨今の社会情勢の変化などに対応するため、前回のルート案を基本に計画幅員の見直しなどを行いましたので、改めて公聴会を開催します。

今回、県道桐生伊勢崎線から前橋笠懸道路（国道50号バイパス）までの間について都市計画決定する予定です。公聴会はこの都市計画の案を作成する過程において、住民の意見を反映させるための制度で、あらかじめ一定の期間に都市計画原案の閲覧を行い、書面で提出された意見を公開の場（公聴会）で陳述してもらいます。

つきましては、この原案について意見のある人は、次のとおり公述の申し出をお願いします。

案内図

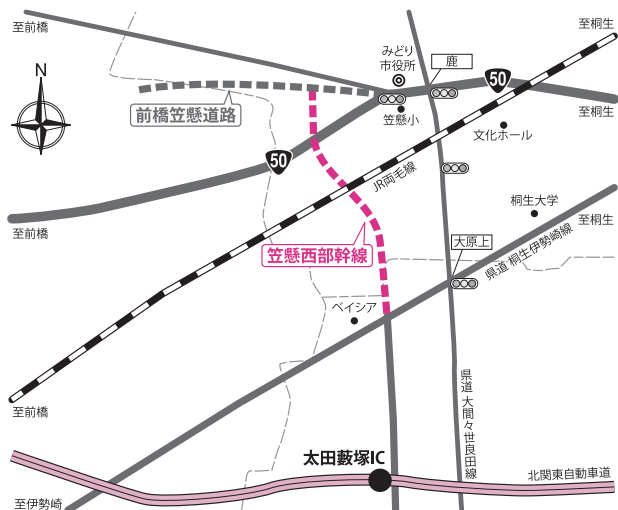

閱覽

【期間】 9月24日(水)～10月8日(水)

(土・日曜日、祝日を除く)

午前8時30分～午後5時15分

【場所】 県庁22階都市計画課、桐生土木事務所、

市役所総務課（笠懸庁舎）および都市計画課
（大間々庁舎）

◆公聴会

【日時】 10月21日(火) 午後7時～

【会場】 市役所笠懸庁舎 2階 第2会議室

○公述の申出

公聴会で意見を述べたい人は、住所、氏名、年齢、職業、意見の要旨（400字以内）を記載した知事あて書面を、10月8日（水）（必着）までに提出してください。

※申出書の様式を閲覧場所にも用意しますが、特に様式は問いません。

【提出先】

☎371-8570 前橋市大手町1-1-1

群馬県県土整備部 都市計画課都市計画係

○公述人の選定

公聴会では、公述の希望者で同じ趣旨の意見が多数ある場合などは、人員を制限することがあります。この場合は知事が公述人を選定します。なお、公述時間は10分以内とします。

○公聴会の傍聴

公聴会を傍聴したい人は、公聴会当日直接会場へお越しください。入場は先着順で満員の時は入場ができなくなる場合があります。

○公聴会中止

公述の申し出がない場合、公聴会は中止になります。開催の有無についてはお問い合わせください。

問い合わせ先

- 群馬県都市計画課都市計画係 ☎027(226)3654
- 桐生土木事務所工務第二係 ☎(53)0121
- 市役所都市計画課（大間々庁舎）☎(76)1903

大間々地域芸術文化祭を開催します

◎応募資格 大間々地域に在住・在勤の人および大間々地域文化協会会員

◎問い合わせ先 大間々公民館(大間々庁舎・教育委員会社会教育課内) ☎(76)9846

◆囲碁大会

【日時】 10月5日(日)午前9時～

【会場】 厚生会館

【申込方法】 電話かほかで申し込みください。

【参加費】 500円※当日徴収

【申し込み先】 山田武嘉宅

(☎376-0102 みどり市大間々町桐原189-5

☎(72)4154)

◆お茶会

【日時】 10月5日(日)午前10時～

【会場】 厚生会館

【申込方法ほか】 当日受付

10月4日(土)から生け花も展示

◆短歌発表会

【日時】 10月5日(日)午後1時～

【会場】 厚生会館

【申込方法】 9月末日までにがきで未発表の作品一首を送付してください。

【参加費】 300円※当日徴収

【申し込み先】 萩原康次郎宅

(☎376-0101 みどり市大間々町大間々925)

◆文芸講座

『越後の良寛さんと

上州新田郷』

講師 櫻井浩治氏

(医学博士・精神科医)

【日時】 10月11日(土)午後2時～

【会場】 大間々図書館

※受講申込など詳しくは18ページの図書館の記事をご覧ください。

◆芸能発表会 (観覧のみ)

【日時】 10月19日(日)

午前8時30分～(予定)

【会場】 ながめ余興場

◆将棋大会

【日時】 10月26日(日)午前10時～

【会場】 厚生会館

【申込方法】 当日受付

【参加費】 500円※当日徴収

◆パソコン体験

【日時】 10月26日(日)午後1時～

【会場】 大間々図書館

【申込方法】 10月1日(水)から電話で申し込みください。

【申し込み先】 長谷川好男宅

(☎72)1436

◆美術展 (観覧のみ)

【日時】 10月23日(木)～26日(日)

午前10時～午後6時

(最終日 午後5時まで)

【会場】 教育研究所

◆平成20年度 みどり市市民講座◆

テーマ **環境問題 ～暮らしの中で私たちに何ができるの～**

◎第1回 10月4日(土)

『昆虫から見た環境の変化(生物と環境の関係) 地球温暖化によって昆虫・動物の生態がかわってきている』

▼講師 ぐんま昆虫の森園長 矢島稔氏

◎第2回 11月8日(土)

『電気とエコロジー』

- エコロジーの取り組みについて
- 地球温暖化とCO₂について
- みんなでできることは何か

▼講師 関東電気保安協会東毛事業所課長 近藤一郎氏

◎第3回 11月22日(土)

学んだことの実践『エネルギーについて』

- 限りある資源を有効活用するには
- 植物性廃食用油のリサイクルについて

▼講師 グリーンクリーンきりゅう 代表 彦部和子氏

【各回共通項目】

▼時間 午後7時～

▼会場 笠懸公民館 2階 視聴覚室

《公開講演》

テーマ **裁判員制度について**
～選任されたらどうしますか～

どうしてこの制度が始まったのか?

どのくらいの出席回数が必要か?

選任されたときの心構えは?

▼講師 前橋地方検察庁

▼日時 12月6日(土) 午後1時30分～

▼会場 笠懸公民館 1階 交流ホール

▼主催 笠懸公民館・みどり市市民講座運営委員会

▼問い合わせ先 笠懸公民館 ☎(76)2211

各種事業への参加者を募集しています

ひとり親家庭などの集い 参加者の募集

素敵な出会いを求めて…

夢の国 東京ディズニーランドへ!!

▼期日 10月19日(日)

▼時間・場所 (集合出発)

《東地区》午前7時・市役所東庁舎前

《大間々地区》午前7時20分・市役所大間々庁舎円形駐車場

《笠懸地区》午前7時30分・岩宿博物館第1駐車場

▼実施場所 東京ディズニーランド (千葉県浦安市)

▼対象 市内在住のひとり親家庭など (中学生までの子どもとその保護者)

▼募集人数 34人 (先着順)

▼参加費 子ども500円、大人1,000円 (当日徴収)

▼申込期間 9月16日(火)~30日(火)

▼申し込み・問い合わせ先 本所 (笠懸) ☎(76)4111

敬老旅行参加者の募集

▼期日 《大間々・東地区》11月10日(月)~12日(水)

《笠懸地区》11月12日(水)~14日(金)

▼宿泊地 福島県会津東山温泉東山グラントホテル

※2日目のオプションツアーは別途料金

(3,000円)で漆器工房 鈴武、鶴ヶ城、会津通り三観音巡り、蔵の街「喜多方」散策

▼対象 市内在住で60歳以上の健康な人

▼参加費 19,000円

▼募集期限 10月17日(金)

▼申込方法 地区老人会役員または社会福祉協議会へ参加費を添えてお申し込みください。

▼問い合わせ先 ○本所 (笠懸) ☎(76)4111

○大間々支所 ☎(72)4054

○東支所 ☎(97)2828

10月の介護予防教室

65歳以上の会場まで来られる人が対象です。

笠懸地区《元気サロン》

▼開催日

●3区 (わかばサロン) 10月1日(水)

●7区 (パンピサロン) 10月7日(火)

●4区 (竹の子サロン) 10月8日(水)

●1区 (つくしサロン) 10月10日(金)

●5区 (かたくりサロン) 10月23日(木)

●2区 (赤城サロン) 10月24日(金)

▼場所 各行政区公民館

▼時間 午前10時~11時30分

(受付 午前9時30分~)

▼参加費 100円 (事前申込は不要)

▼問い合わせ先 本所 (笠懸) ☎(76)4111

大間々地区《いきいき教室》

▼開催場所・期日

●いきいきセンター 10月3日(金)・17日(金)

●福岡地区中央公民館 10月10日(金)

●塩原公民館 10月24日(金)

▼時間 午前10時~11時30分

▼参加費 内容により実費徴収

(事前申込は不要)

▼問い合わせ先 大間々支所 ☎(72)4054

東地区《遊びサロン》

▼開催日 ●花輪3区 10月9日(木)

●花輪1区 10月16日(木) ●小夜戸 10月20日(月)

●沢入 10月22日(水) ●荻原 10月27日(月)

▼時間 午後1時30分~3時

▼場所 各集会所または生活改善センター

▼参加費 150円 (事前申込が必要)

▼問い合わせ先 東支所 ☎(97)2828

シルバー人材センター 介護講習のお知らせ

■介護講習 (訪問介護員養成2級課程) 受講生の募集

介護を必要としている人や障害者の介護をするために必要な基本的知識と技術を習得します

▼日程 10月1日(水)~平成21年1月16日(金) (全23日)

▼時間 午前9時~午後5時

▼場所 シルバー人材センター本所 (大間々町桐原1032-1)

▼受講料 無料

▼対象者 市内および市周辺在住の55歳以上の人で介護 (ホームヘルパー2級) 業務への従事を希望する人

▼募集人数 25人

(応募多数の場合は抽選)

▼申込期間 9月8日(月)~17日(水)

午後3時まで

▼申込方法

①所定の申込書に必要事項を記入の上、提出してください。提出は本人に限ります。

②電話・ファックスによる申し込みは受け付けません。

③申込書は、シルバー人材センター本所・笠懸支所・東支所、市役所笠懸・大間々・東の各庁舎にあります。

▼申し込み・問い合わせ先 シルバー人材センター本所 ☎(72)1905

9月11日は「警察相談の日」です
知ってますか？ 警察相談 #9110

～安心の 相談ダイヤル #9110～

警察相談電話の「全国統一短縮ダイヤル」#9110（シャープきゅういちいちまる）にちなみ、毎年9月11日を「警察相談の日」と定めています。

群馬県警察では、県民に親しまれ信頼される警察を目指して「全職員が相談員」として相談を受け付けていますので、警察に関係する困りごと、心配ごとなどがありましたら、一人で悩まず警察安全相談室または最寄りの警察署・交番・駐在所に相談してください。

◆警察安全相談室

警察本部の総合相談窓口として、前橋の警察本部庁舎1階に「警察安全相談室」を設けています。24時間受け付けていますので、お気軽にご相談ください。

相談者のプライバシーは守ります。匿名でも結構です。ご希望であれば女性係員が相談に応じています。

○短縮ダイヤル ☎「#9110」

（プッシュホン回線から）

○または ☎027(224)8080

○FAX027(224)8888

◆群馬県警察ホームページ

<http://www.police.pref.gunma.jp/>

◆そのほかの専門的な相談窓口

「犯罪被害者相談」 ☎027(221)7777

「性犯罪に関する相談」 ☎027(224)4356

「少年問題の相談」 ☎027(254)3741

「暴力団に関する相談」 ☎027(223)9386

「けん銃110番」 ☎027(243)1074

「環境犯罪110番」 ☎027(243)3824

◆そのほかの機関・団体などの相談窓口

○警察以外の行政的な相談

「県民電話相談」 ☎027(226)2266

○子どもに関するあらゆる相談（24時間対応）

「こどもホットライン24」 ☎0120(783)884

○消費生活に関する相談

「群馬県消費生活センター」 ☎027(223)3001

○交通事故の損害賠償・示談などに関する相談

「群馬県交通事故相談所」 ☎027(243)2511

○夫・恋人などの男性からの暴力などに関する相談

「群馬県女性相談センター」 ☎027(231)4488

「被害者支援センター すてっぷぐんま」

☎027(243)9991

今回のテーマは『地球にやさしいまちづくり』
『第26回まちづくり標語懸賞』の募集

毎年6月に開催される「まちづくり月間運動」の一環として、「第26回まちづくり標語懸賞」の募集が行われており、市も積極的に後援しているところです。市民の皆さんの積極的な応募をお願いします。

課題 『地球にやさしいまちづくり』

近年、地球温暖化対策などの地球環境問題に対する国民の関心が非常に高まっています。京都議定書の温室効果ガスの6%削減目標達成に向け、まちづくりの分野でも地球環境問題への対応が求められています。

例として、エネルギーの有効利用やヒートアイランド対策などによる都市のエネルギー環境の改善や、住宅・建築物・インフラの長寿命化、都市機能の集約などを通じて歩いて暮らせる環境負荷の小さいまちづくりを実現することなどが挙げられます。

このため、地球環境に対応した低炭素型の都市・地域づくりを促進するため、今回は「地球にやさしいまちづくり」をテーマに標語を募集します。

▼主催

まちづくり月間実行委員会

▼応募上の注意

- ①はがきによる応募に限ります。1人何点でも応募できますが、はがき1枚につき作品は1点限りとしします。児童・生徒の部については、学校で同形状の用紙を使用し、まとめて応募することも可とします。
- ②住所・電話番号・氏名・年齢・性別・職業（または学校名・学年）・応募部門（一般の部または児童・生徒の部）を必ず明記してください。
- ③応募作品の著作権は応募者に帰属しますが、主催者は受賞作品を次年度以降の「まちづくり月間」のポスターなどに自由に活用できるものとします。

▼賞

《特選》国土交通大臣賞（賞状と副賞）

一般の部、児童・生徒の部（中学生以下）…各1点

▼応募締切

12月31日(水)（当日消印有効）

▼送り先

〒102-0094 東京都千代田区紀尾井町3-32

（財）都市計画協会内

まちづくり月間実行委員会標語募集係

▼発表 平成21年5月に受賞者に直接通知します。

▼問い合わせ先

- まちづくり月間実行委員会 ☎03(3262)3491
- 群馬県都市計画課 ☎027(226)3661
- みどり市都市計画課（大間々庁舎）☎(76)1903

みどり市 市政 NEWS

人の動き(前月比)

総数	53,148人	(+18)
男	26,221人	(+7)
女	26,927人	(+11)
世帯数	18,733戸	(+23)

[7月末日現在]

10月1日、全国で 平成20年住宅・土地統計調査が行われます



平成20年
10月1日
住宅・土地統計調査
見えてくる
日本の暮らし
住まいから

この調査は、住宅・土地に関する最も基本的な調査です。5年ごとに行われていて、今回の調査は13回目になります。全国で約350万世帯を対象とする最も規模の大きい標準

調査です。

調査結果は、国や都道府県・市区町村が住生活基本計画やまちづくり施策などを立案するための重要な資料として利用され、私たちの住生活の向上に大切な役割を果たします。

▼調査方法

全国の調査区の中から約5分の1の調査区を選び、その地域内の世帯を対象に行われま

す。知事が任命した調査員が、調査票を持って伺いますので、調査票への記入をお願いします。

※調査票は調査員が後日受け取りに伺いますので、外出がちな方はご在宅日をご連絡ください。

▼調査時期

9月下旬から
そのほか
◎調査の対象となる人には、統

▼問い合わせ先

企画課情報管理係
(笠懸庁舎) ☎(76)0962

市内の工事業者の皆さんへ ぐんま電子入札共同システム説明会と総合評価落札方式説明会について

市では、平成22年度までに段階的に紙入札から電子入札への移行を計画していて、今年度には建設工事の模擬入札やAクラスでの試行を予定しています。そこで、電子入札実施に先立ち、次のとおり電子入札システムの利用方法について、説明会を開催します。

併せて総合評価落札方式についての説明会も実施します。

▼期日

10月9日(木)
午後1時開場、
午後1時30分開始

▼会場

笠懸野文化ホール(笠懸町阿左美1597-1)

▼対象

市内に本店または営業所があり、入札参加資格申請済みの工事業者(1事業所あたり何人でも出席可)

▼内容

《電子入札》電子入札参加のため

めの必要な準備、利用者登録、電子入札システムと情報公開システムの操作方法

◎説明会の資料は、ぐんま電子入札共同システムのホームページ

(<https://portal.gebid.e-gunma.lg.jp/>)からダウンロードできますので、プリントアウトして当日お持ちください。

《総合評価落札方式》総合評価

◎説明会の資料は、市のホームページ

(<http://www.city.midori.gunma.jp/>)の「入札・発注」からダウンロードできますので、プリントアウトして当日お持ちください。

▼申込方法 特に申し込みの必要はありません。

▼問い合わせ先

財政課管財係
(笠懸庁舎) ☎(76)0963

あたたかい心

次の方々から寄附がありました。
ありがとうございました。

- 林与一&赤城口マンド
チャリティーゴルフコンペ…82,585円
- 笠懸ライオネスクラブ
…図書館用児童図書14冊
- カリ・ストールコップさん
…図書室用図書38冊



笠懸・大間々で 水道メーターを取り替えます



水道メーターは、計量法で使用期間が定められていることから、市の水道局では、使用期限を迎える前に取り替えを行っています。
取り替え作業は、水道局が委託する水道工事店が行います。
該当するお宅や工場、会社などには、事前に市から作業通知はがきを送付します。
取り替え費用は無料です。

▼期間 10月1日(水)～15日(水)

▼対象地区

【笠懸町】主に北山・下原・上原・竹沢・岩宿地区

【大間々町】主に1丁目～7丁目

目の本町通り東側地区および

高津戸・銅山道・桐原宿・早

川山際・間坂・原・浅原地区

▼該当するメーター

13-000、1W-000、

01-000、1R-000の

番号が付されたメーター

▼問い合わせ先 水道局総務課

(水道庁舎) ☎(76)9916

9月は知的障害者福祉月間です

「障害のあるなしにかかわらず

誰もが明るい未来と幸せを」

知的障害者への理解を深め、

教育の推進と福祉の向上、充実

を図り、思いやりをもってとも

に歩んでいきましょう。

▼知的障害のある人へのマナー

●障害があるからできないと決めつけずに、できることを一

緒に考えましょう。

●分かりやすい言葉でゆつくり

話してください。

●待つことが苦手な人がいるこ

とを理解しましょう。

▼問い合わせ先

社会福祉課障害福祉係

(笠懸庁舎) ☎(76)0975

「現在、血液が不足しています」 献血にご協力ください

次の日程で献血を行いますので、多くの人のご協力をお願いします。

▼日時 9月30日(火)

午前9時30分～正午、

午後1時～4時

▼場所 大間々保健センター

◎成分献血は行わず、200ミリ

リットル献血と400ミリ

リットル献血のみです。

▼主催 群馬県赤十字血液センター

▼協力 大間々ライオンズクラブ



▼問い合わせ先

●社会福祉課地域福祉係

(笠懸庁舎) ☎(76)0975

●大間々民生課福祉係

(大間々庁舎) ☎(76)1846

樹木の枝切りにご協力ください

ご自宅の樹木の枝や葉が道路上に飛び出していないですか？

枝や葉が道路上に大きく飛び出していると、歩道が通れな

かったり、カーブミラーが見え

なかったり、街路灯の照明がさ

えぎられたりなどして、道路を

安全に通行できなくなります。

この場合、市が勝手に切るこ

とはできないので、所有者に樹木の枝切りをお願いしています。

各家庭などでも、庭木の枝切

りを定期的に行うことで、庭か

らはみ出すこともなく、道路が

安全・快適に通行できるようご

協力をお願いします。

▼問い合わせ先 建設課管理係

(大間々庁舎) ☎(76)1904

狂犬病の予防注射を忘れずに

問い合わせ先 生活環境課(笠懸庁舎) ☎ (76) 0985

★平成20年度 狂犬病集合注射(追加) 日程表

地区	実施日	時間	会場
笠懸町	10月7日(火)	午後1時15分～1時30分	笠懸2区公民館
		午後1時45分～2時	笠懸6区公民館
		午後2時15分～2時30分	笠懸10区公民館
		午後2時45分～3時	市役所笠懸庁舎西側
大間々町	10月8日(水)	午後1時15分～1時30分	大間々13区集会所
		午後1時45分～2時	大間々8区公民館
		午後2時15分～2時30分	福岡中央公民館
		午後2時45分～3時	塩原公民館
		午後3時15分～3時30分	市役所大間々庁舎
東町	10月9日(木)	午後1時15分～1時30分	市役所東庁舎
		午後1時45分～2時	神戸生活改善センター
		午後2時15分～2時30分	沢入駅前

人と犬の命を守るために 必ず受けさせてください

狂犬病は、人や動物が感染し発症してしまうと、ほぼ100%の確立で死に至る最も恐ろしい感染症の一つです。

人と犬の命を守るために、狂犬病の予防注射は年に一度、受けることが義務づけられています。

★対象 生後91日以上の子犬(室内で飼う犬なども含む)

★料金 登録済みの犬…3,300円(注射料金のみ)

新規登録の犬(新たに飼われた犬)…6,300円(登録3,000円・注射3,300円)

◎おつりのないようお願いします。

◎犬の登録は1匹につき1回限りです。

◎犬の首輪が抜けないようにもう一度点検して、必ず犬を押さえられる人が連れてきてください。

◎狂犬病予防注射を理由なく受けさせない場合は、法により処罰されることがあります。

◎都合により注射を受けられない場合は、最寄りの動物病院で接種してください。

ただし、費用は料金のほかに事務手数料が加算されます。

平成20年度日本赤十字社募金にご協力ありがとうございました

ご協力いただきました人たちに、深く感謝申し上げます。

日本赤十字社みどり市地区

6月～7月にお寄せいただきました募金の合計金額は次のとおりです。

7,176,800円

◆募金の使い道

日本赤十字社は、国内災害救護、国際救援・開発協力事業や社会福祉事業など各分野にわたって活動しています。

こうした活動に必要な資金は、皆さんから寄せられる募金によってまかなわれています。

▼給付券 半期に一度、2千円

市内の指定店で紙おむつを購入できる給付券を交付します。対象と思われる人はご連絡ください。

▼対象者 65歳以上の寝たきりおよび認知症高齢者(要介護認定において要介護2以上の認定を受けている人)で失禁状態にあり、在宅で6カ月以上(平成20年4月1日以前から)、常時紙おむつを使用している人

の紙おむつ購入券を5枚交付します

▼申込期限 9月30日(火)

▼申請方法 地域の民生委員さんまたは各庁舎の問い合わせ先へご連絡ください

▼問い合わせ先

- 介護高齢課高齢福祉係(笠懸庁舎) ☎ (76) 0974
- 大間々民生課福祉係(大間々庁舎) ☎ (76) 1846
- 東民生課福祉係(東庁舎) ☎ (76) 1847

寝たきりや認知症などの高齢者へ
紙おむつ給付事業のお知らせ

市営住宅入居者の募集

●申し込み・問い合わせ先 建設課住宅係(大間々庁舎) ☎(76)1904

団地名	家賃(一般世帯)	間取り	棟・階(戸数)
神梅第2団地 (大間々)	A棟12,100円 ～20,100円	3DK	A棟2階(1) 3階(1)
	B棟12,100円 ～20,100円		B棟4階(1)
高街道団地(東)	41,000円	3LDK	1階(1) ※
下小池団地(東)	8,000円 ～13,200円	3K	(1)

各募集団地とも指定がある場合を除き、申込締切りは毎週金曜日とし、申込者多数の場合は抽選とさせていただきます。なお、入居日に関しては指定がない場合は、随時相談とさせていただきます。
※高街道団地は、特定公共賃貸住宅の基準により認定月額が200,000円以上の世帯が対象となります。認定月額については、ホームページをご覧ください。なお担当課までお問い合わせください。

介護予防サポーター養成講座を開講します

《中級コース》

10月29日(水)、11月5日(水)、
11月11日(火)(全3回)

▼時間 午後1時～4時30分
(全日程共通)

▼会場 東保健センター

▼対象 市内在住で介護予防に関心のある人

※中級コースの参加対象者は、初級コース修了者のみとし、受講者については初級コースの受講時に確認します。

▼内容 介護予防の必要性と方法、運動や口腔ケア・栄養改善の方法、認知症の予防、介護予防サポーターの役割と地域づくり

▼受講料 無料

▼初級コース申込期限 10月7日(火)

▼申し込み・問い合わせ先 介護高齢課 地域包括支援センター(笠懸庁舎) ☎(76)1845

【認知症サポーター養成講座】の笠懸地区の会場が変更になりました

広報8月号掲載後、諸般の事情により会場変更となりました。受講者にあつては、会場間違いのないようお願いします。

《変更後の会場》

市役所笠懸庁舎 2階

第2会議室

▼問い合わせ先

介護高齢課 地域包括支援センター(笠懸庁舎) ☎(76)1845

大規模な土地取引の際には 必ず届出をしてください

国土利用計画法に基づく 土地売買などの届出

一定面積以上の土地取引を行った場合には、買主は市町村を経由して県知事あてに届出を行う必要がありますので、忘れずに届出してください。

▼届出が必要な面積

《笠懸町・大間々町》

5,000㎡以上

《東町》

10,000㎡以上

▼届出期間

売買契約を締結した日から起算して14日以内

▼届出先

都市計画課都市計画係

▼問い合わせ先

群馬県庁土地・水対策室

☎027(226)2366

●都市計画課都市計画係

(大間々庁舎) ☎(76)1903

みどり市交通安全会大間々支部 交通安全フェスティバル



みどり市交通安全会大間々支部では、楽しみながら交通安全を学べるイベントを開催します。入場は無料です。皆様のご来場をお待ちしています。

■日時 9月28日(日) 午前10時～正午

■場所 東毛自動車教習所(大間々町大間々567)

■内容 G-FIVEの交通安全ショー・撮影会●県警音楽隊の演奏●パトカー、白バイの体験乗車●やさそば、ポップコーン、ふうせんなどの無料配布●交通安全教育車ふれあい号●ハーレー会による交通安全指導

■問い合わせ先 みどり市交通安全会大間々支部 支部長(新井) ☎(73)0559

みどり市の夏祭り

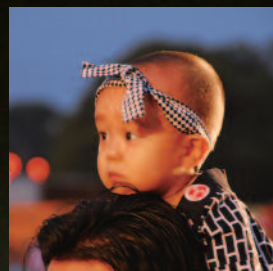

笠懸まつり





草木湖まつり



大間々祇園まつり

ようこそ 図書館へ

CITY LIBRARY INFORMATION



携帯版みどり市立図書館
ホームページに簡単アクセス!

©mie tamura

笠懸図書館 ☎(77)1010
E-mail kapl@sunfield.ne.jp

大間々図書館 ☎(73)0707
E-mail tosyokan@town.omama.gunma.jp

東公民館図書館 ☎(97)2721
E-mail kyoiku-a@city.midori.gunma.jp

みどり市立図書館URL
<http://www.city.midori.gunma.jp/library/>

◆原爆ポスター展に折鶴



7月に開催しました「原爆ポスター展」で、4,305羽の折鶴が寄せられましたので広島に送りました。

笠懸図書館

★本とあそぼう

全国訪問おはなし隊
in かさかけ

▼日時 10月5日(日)
午前10時～11時

▼内容・会場

○キャラバンカーに積まれた絵本の閲覧：玄関前

○ボランティアによる読み聞かせ(対象 2～9歳くらいの子ども・申込不要)：集会室

★本の森読み聞かせ講座

「絵本といっしょ
うれしいな」

▼日時 10月8日(水)
午前10時～11時

▼会場 2階 集会室

▼講師 寺沢敬子氏

(群馬県読み聞かせグループ
連絡協議会会長)

▼対象・定員 0～2歳までの
子どもと保護者・10組

▼申込方法 9月16日(火)～25日
(木)の間に電話で笠懸図書館へ

※講義中、赤ちゃんの保育を別
室で保育士が行います。

★休館のお知らせ

9月26日(金)から30日(火)まで特
別整理日のため休館します。

この休館に伴い、貸出冊数を
増やし貸出期間も延長します。

▼貸出期間

9月12日(金)～25日(木)

▼1人あたりの最大貸出点数

《本》10冊

《雑誌》4冊

《CD・ビデオ・DVD》4点

★特集コーナー

動物園に行きたくなる絵本・
敬老の日・宇宙の日

★読み聞かせ

◎あしのか おはなしだいすき

9月11日(木) 午後3時～

◎ぴよぴよの会

絵本とあそぼう

毎週木曜日 午前11時～

★今月の予定

◎図書館名画座

9月14日(日) 午後2時～

◎子ども映画劇場

9月20日(土) 午後2時～

大間々図書館

★大間々地域芸術文化祭 文芸講演会

「越後の良寛さんと
上州新田郷」

◎講師 櫻井浩治氏
(医学博士・精神科医)

越後生まれの高僧良寛さんの
生き方を、周囲に登場する女性
への対応から見えていきます。

▼日時 10月11日(土)午後2時～

▼会場 2階 視聴覚室

▼申込方法 9月18日(木) 午前
9時30分から直接または電話
で大間々図書館へ。

▼定員 100人(先着順)

★1T講習会のお知らせ

◇ワードの基礎

▼日時 10月7日(火)～10日(金)
午後1時30分～4時30分

▼会場 2階 第3会議室

▼対象・定員 市内在住のマウ
ス操作や簡単な文字入力がで
きる人で、この講習を初めて
受講する人・20人(先着順)

▼テキスト代 1,500円

▼申込受付 9月18日(木)
午前8時30分～(電話申込)

★10/1雑誌をお譲りします

保存期限の過ぎた雑誌を玄関

ホールでお譲りします。ご自由
にお持ち帰りください。
※お一人につき3点までです。

★映画会を開催します

◎9月27日(土) 一般向け

「ブラックキャッツアイ」

◎10月12日(日) 子ども向け

「フライングアドベンチャー」

★読み聞かせ

◎わらべの会

毎週土曜日 午前11時～

ブックスタート

赤ちゃんの4カ月検診で配
る引換券をお持ちください。

▼日時

《笠懸図書館》9月24日(木)

《大間々図書館》9月25日(木)、10月9日(木)

午前10時～(両館共通)

▼持ち物 絵本引換券、
母子健康手帳

休館日

笠懸図書館

◎毎週月曜日、

【特別整理日】

9月26日(金)～30日(火)

大間々図書館

◎毎週月曜日、

【資料整理日】9月28日(日)

東公民館図書館

◎毎週月曜日



Kasakakeno Bunka Hall
Institution for the promotion of Culture

笠懸野文化ホール
インフォメーション

☎(77)1212 ✉pal@city.midori.gunma.jp

第6回 みどり・桐生地区 中高生合同音楽祭



日時 10月19日(日) 午後1時30分開演

みどり・桐生地区の中学校・高等学校の音楽部・吹奏楽部・管弦楽部による音楽祭です。

- 料金 全席自由 無料
- 出演団体(予定) 笠懸中学校、笠懸南中学校、大間々中学校、大間々東中学校、樹徳中学校、桐生女子高校、桐生南高校

笠懸野文化ホール[パル]開館15周年記念事業 吉田正 記念オーケストラコンサート



吉田 正



日時 11月16日(日) 午後2時30分開演

好評発売中

ユーモア溢れる解説と歌で聴く永遠の吉田メロディー・・・前回の公演では、満員のお客様に楽しんでいただいたムード音楽生演奏、大好評の公演です。

- 料金 全席指定 前売2,500円(当日3,000円)
※未就学児は入場できません。
- 指揮 大沢可直(指揮者&語り)
- 予定曲目
〈生演奏で聴く感動のムード音楽より〉
「エマニエル夫人」「死ぬほど愛して」
「007 ゴールドフィンガー」ほか多数
〈吉田メロディー解説付きの最新作2008〉
2008吉田メロディー新作の「東京シンフォニー第7番」、子連れ狼、和歌山ブルース、潮来笠、夜霧の第二国道、大阪ろまん、東京ナイトクラブ など

宗次郎クラシカル・アンサンブル ～オカリナ・エチュード～



日時 12月21日(日) 午後2時30分開演

発売 9月6日(土) 開始

窓口:午前9時～/電話予約:午後1時～

音響機材を一切使用しない、完全生音コンサートです。至福のひとときをお楽しみください。

- 料金 全席指定 前売3,000円(当日3,500円)
※未就学児は入場できません。
- 出演 オカリナ/宗次郎、ヴァイオリン/今井博子
コントラバス/齋藤順、ハープ/齋藤葉
- 予定曲目 土の笛のアヴェ・マリア、ふるさと、赤とんぼ、埴生の宿 ほか

催物案内

9/7(日) 午後2時	下山静香ピアノコンサート 下山☎(22)7321 入場料 前売2,500円
9/14(日) 午後1時30分	第14回工謳吹奏楽団演奏会 工謳吹奏楽団 小林☎(73)1663 入場無料
10/5(日) 午後2時	笠懸野合唱団第6回定期演奏会 笠懸野合唱団 上村☎(76)6148 入場無料

このほかレコーディングや演奏練習、講演会など、毎月多くの方にご利用いただいています。
施設の利用申込状況についてはお問い合わせください。

岩宿博物館

☎(76)1701 FAX(76)1703

E-mail iwajukuhaku@city.midori.gunma.jp

URL <http://www.city.midori.gunma.jp/iwajuku/>

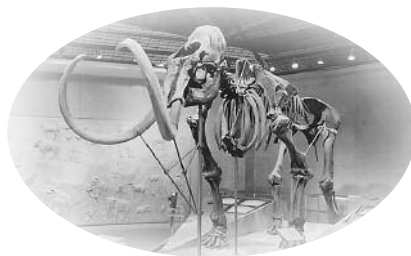

岩宿大学 第3講



講座 『縄文草創期再考』

講師 谷口 康浩 氏(国学院大学準教授)

受講希望者は随時受け付けています。申込方法など詳しくはお問い合わせください。

◆日時 9月21日(日) 午後1時30分

◆会場 体験学習室

◆定員 70人(先着順)

◆受講料 1,000円(第3講単独受講の場合)

岩宿探検隊 「土器作り」



◆日時 10月11日(土)
午前9時30分～正午

◆会場 体験学習室

◆定員 30人(小学4
年生以上・先着順)

◆参加費 無料

◆受付開始 9月20日(土)から電話で受付

※11月9日(日)に土器を焼きます。



第46回企画展 縄文ムラができるころ ～稲荷山遺跡発掘30周年～

《開催期間》 10月4日(土)～11月24日(月・祝)

みどり市笠懸町にある稲荷山遺跡は、市内では最初に縄文ムラの様子が明らかになった遺跡で、発掘調査が行われて今年でちょうど30周年を迎えます。

この展示では、稲荷山遺跡と関連遺跡出土の土器や石器などを一堂に展示し、また、この時期の代表的な遺跡の資料も展示しています。ご覧になる人に、縄文時代の変革期の重要性を再認識してもらえたらと思います。

ぜひご覧ください。

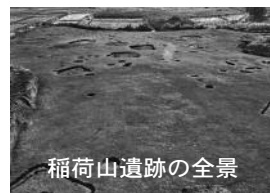

稲荷山遺跡の全景



稲荷山遺跡出土の土器

企画展解説講座

講座 『群馬の遺跡と
縄文時代前期の社会』

講師 大工原 豊 氏
(安中市ふるさと学習館)

第46回企画展の内容にちなんだ興味深いお話が聞けます。ぜひお出かけください。

◆日時 10月12日(日) 午前10時30分～

◆会場 体験学習室

◆定員 70人(先着順・随時受付)

◆参加費 無料

サロンコンサート中止のお知らせ

10月に公演の予定だった「ドイツの歌曲の夕べ」は出演者の都合で中止になりました。誠に申し訳ありませんがご理解のほどよろしくお願いします。次回の11月22日(土)公演予定のコンサートをお楽しみください。

傷つけないで、大切な人を～DVについて～

●問い合わせ先 こども課相談室(笠懸庁舎) ☎(76)0995
企画課政策調整係(笠懸庁舎) ☎(76)0962

◆第6回◆ DVとデートDV

DVは大人たちの間だけでおきる問題ではなく、交際する若者たちの間でもおきています。大人のDVもデートDVもまったく変わりありません。違いは、二人が結婚しているかどうか、その点だけです。

デートDVは、親密な関係になると暴力行為が始まる人が多いようです。そういう関係になると、相手を自分の【モノ】とか、【所有物】のように考えるようになり、そこから相手への支配は始まります。

しかし、恋人たちは「愛しているから」、「愛されているから」と考えてしまうことから、その行為が『DV』という名の暴力であることに気づけません。相手を独占すること・束縛することが『愛』だと勘違いしてしまっています。

相手を思う通りに動かしたり、相手の人格や意見を尊重しないで、自分の考えや価値観を一方的に押しつけたりするのは、『愛』ではなく『力と支配の関係』＝『DV』です。ですから周りの大人は、子どものケンカ・いざこざなどと軽く考えず、細かな配慮が必要です。

◆なぜデートDVが起きるのでしょうか？

●要因1 身近な人への「力と支配」の行使

力を持つ者は持たない者を支配して良いという間違った意識が起こさせます。人を支配するということ

は、その人を対等・平等にみない、尊重しないということで、その行為を親密な人に行ってしまうのです。

●要因2 問題解決のための暴力の容認

暴力で問題を解決できるという間違った意識です。暴力は問題解決の方法には決してなりません。暴力をふるって良い理由など、どこにもありません。

●要因3 ジェンダーバイアス(男らしさ・女らしさ)

ジェンダーバイアスとは、社会通念や慣習の中で作り上げられた男女それぞれのイメージに基づく差別・偏見のことです。

*男らしさ…●弱音を吐かない●泣かない●権力を持つ

*女らしさ…●守られる●控えめ●頼る

「男らしさ」は【中心になる、力を持つ】というイメージです。また「女らしさ」は【男性を支える、自分を出さずに従う】というイメージです。

このようなイメージを当たり前と信じている男女が親密な関係になると、二人の間で力の差ができてしまい、上下・主従関係になってしまいます。それがデートDVにつながっていくのです。

デートDVをしない・されない関係を築くには、力と支配・暴力容認・ジェンダーバイアスといった間違った思い込みや考えに気づきやめなければなりません。

ながめ余興場 イベント情報

■第31回東毛地区 社会教育連絡協議会

期日 9月19日(金)
開演 午後1時30分
内容 ●事例発表
●講演(演題は仮です)
『人と人が結びあえる
社会であり続けるために
学校・地域そして保護者
はどうあるべきか』

講師 小野田正利氏
(大阪大学大学院教授)

※入場希望の人はお問い合わせ
してください。

入場料 無料
問い合わせ先 大沢 ☎090
(4831) 3778

■天河コンサート

く和太鼓&民族楽器の
アンサンブルく

期日 9月27日(土)
開演 午後6時30分
入場料 前売3,000円
当日3,500円
問い合わせ先 「天河」有笠スタジオ

■ながめ亭 月見寄席

期日 9月28日(日)
開演 午後1時30分
木戸銭 1,000円(全席自由)

出演者 未定
問い合わせ先 NPOながめ
黒子の会(シイナ)
☎(73)41447

※イベントおよびそのほかの
問い合わせは、ながめ余興
場 ☎(72)1968でも受け付
けています。



☎0279(66)2084 また
は ☎080(1103)8
540

いきいき 健康だより

Health Information

お問い合わせ ●笠懸保健センター ☎(76)2510
●大間々保健センター ☎(72)2211
●東保健センター ☎(97)2011

高齢者のインフルエンザ 予防接種は10月から実施

65歳以上の人には、接種料金の補助があります。実施期間内に予防接種を受けた場合、料金3,500円のうち2,500円を市が負担します。対象の人には9月中旬に「予防接種予診票」を世帯ごとに郵送しますので、医療機関へ持参して接種を受けてください。

実施期間 10月1日(水)～12月28日(日)

対象者 接種日において65歳以上で接種を希望する人(昭和18年12月28日以前に生まれた人)

個人負担金 1,000円(生活保護世帯者は無料)

接種方法 予診票に必要事項を記入し医療機関へ持参して接種を受ける

※接種日時などは、事前に各医療機関へ確認してください。
※60歳以上64歳以下であっても心臓・腎臓・呼吸器機能などに障害がある人は同じ条件で接種できます。詳しくは各保健センターへお問い合わせください。

9/10～16は自殺予防週間 「いのちの大切さを考えよう」

日本の自殺による死亡者数は年間約3万人で世界の中でも高い水準にあります。また、県内では平成10年に急増し、それ以降500人前後で推移しています。ちなみに平成18年は503人(男367人女136人)で、この人数は交通事故による死者の2.5倍になります。

自殺は防ぐことのできる死です。かけがえのない命を守るために心配事や悩みがあったら一

思春期体験学習

「赤ちゃんは、やわらかく可愛くて、とても楽しかった!!」

8月中旬に9日間、笠懸・大間々・東の各保健センターで、市内5中学校の生徒の参加による思春期体験学習が行われました。

この「思春期体験学習」は、市内の乳幼児を持つ母親の人たちに協力してもらい、乳児の抱き方やおむつ交換、着替えなどを実際に体験することを通して、母性・父性を育て、命の大切さを学んでもらおうと行っているものです。

今回は「事前学習」と「ふれあい体験」を行い、参加者の一人は「赤ちゃんにたくさんふれあうことができて楽しかった。お母さんの大変さが分かった」と語ってくれました。



▲笠懸保健センター



▲大間々保健センター



東保健センター

人で抱え込まないようにしましょう。

●自殺の背景

原因で多いのは健康問題、経済・生活問題、家庭問題などですが、亡くなった人の多くが自殺する前に何らかの心の病気を抱えていたことが分かっています。そのうち最も多いのがうつ病です。

●うつ病とは

うつ病は誰でもかかる可能性

のある病気で、日常生活のさまざまなできごとがきっかけでかかります。約15人に1人が経験しますが、病にかかっている人のうち4人に3人は、病気であると気づけなかったり、受診しづらかったりして医療を受けていません。

うつ病は回復する病気です。

早期発見、早期治療が大切です。一人で悩まず、早めに医療機関に受診しましょう。また、

次のとおり相談窓口もありますので、ぜひご利用ください。

●相談窓口

【群馬県こころの健康センター】
☎027(263)1156

月・金曜日(祝日を除く)午前9時～午後5時
来所相談 電話で相談内容をお聞きして内容に適した日を予約します。

【群馬いのちの電話】

☎027(221)0783

毎日午前9時～午後9時30分
毎月深夜受診

第2・第4金曜日 午後9時30分
分～土曜日の午前9時

フリーダイヤル自殺予防いのち
の電話 ☎0120(738)

556 毎月10日午前8時～翌
日午前8時

【みどり市精神保健相談】
☎(76)2510(笠懸保健セン
ター)・☎(72)2211(大間々
保健センター)・☎(97)2011
(東保健センター) 相談は予約
制です。時間は午後1時30分
から5時までです。

◎相談日：9月30日、10月28
日、11月25日、平成21年1月27
日、2月24日、3月24日(火曜
日)

【薬物依存症相談のお知らせ】
こちらの健康センターでは、
専門医師による薬物(アルコール
を含む)などへの依存症につ
いて相談を行っています。秘密
厳守で応じていますので一人で
悩まず、ぜひご相談ください。

◎相談日時：毎月第2・第4火
曜日(午前9時～正午)

◎相談場所：群馬県こちらの健
康センター(前橋市野中町36
8)

※相談は予約制です。群馬県こ
ころの健康センター相談専用回
線(☎027(263)115
6へご連絡ください。

健康相談のお知らせ(9・10月の日程)

乳幼児相談	わんぱく広場	びよびよ広場
会 場	笠懸保健センター	大間々保健センター
期 日	10/15(水)	9/24(水)・10/8(水)・10/22(水)
受 付	午前9時30分～11時	
対 象	1歳半～3歳くらいまでの幼児	1歳半くらいまでの乳幼児
内 容	身体計測、育児相談、栄養相談、歯科相談、遊びの広場、母乳相談(要予約)	身体計測、育児相談、栄養相談、歯科相談、母乳相談(要予約) ※言葉の相談は9/24と10/22のみ(要予約)

健康相談(成人)	笠懸保健センター	大間々保健センター	東保健センター
期 日	10/8(水)	10/1(水)	10/20(月)
受 付	午前9時30分～11時		
内 容	保健師相談 栄養士相談	保健師相談 栄養士相談 歯科衛生士相談	保健師相談 栄養士相談

4月から乳幼児相談は「わんぱく広場」「びよびよ広場」に変わりました。育児相談のほか、赤ちゃんを遊ばせながらお母さん同士の交流もできます。

乳幼児予防接種(9・10月の日程)

BCG	ポリオ	
9月10日(水)	10月17日(金)・20日(月)・29日(水)	笠懸保健センター
10月1日(水)		大間々保健センター

※受付時間は、午後1時15分から2時までです。

栄養士さんの健康献立 ファイル⑩ アサリのピラフ



健康づくりは食卓から
手軽に鉄分補給

鉄分は女性にとって大切な栄養素の1つです。また、激しいスポーツをしている中高生も鉄分が消耗し、貧血になりやすいものです。貧血には色の濃い食品、レバー、ヒジキ、緑黄色野菜などを意識して多く食べるようにしましょう。今回の料理は鉄分の多いアサリを使った炊き込みご飯です。生のアサリでもできますが、缶詰を使えばより簡単に作ることができます。

◇作り方◇

①米は研いでザルに上げ水気を切っておく。②アサリは身と缶汁を分けておく。缶汁に水を加え定量にし、固形スープを溶かす。③万能ネギは小口切りにする。④釜に米を入れ②の「缶汁+水」を入れ、コショウをふり、バターを所々に散らしアサリをのせて炊く。⑤炊き上がったたら万能ネギを加えてよく混ぜて出来上がり。

◇1人分あたりの栄養価◇

エネルギー…160kcal、たんぱく質…4.2g
脂質…2.5g、カルシウム…16mg
鉄分…4.6mg、塩分…0.1g

◇材料◇(4人分)

米…2合(280g)
アサリ(缶)…1缶
缶汁+水…430cc
固形スープ…1個(5g)
酒…大さじ2(30cc)
バター…大さじ1(10g)
コショウ…少々
万能ネギ…8本



募集

職業訓練校訓練生

■エクセルコース

エクセルによる表計算およびグラフ作成ほか、ビジネス向けの便利な機能を習得します。

▼期間 10月2日～12月9日の

毎週火・木曜日(全20回)

▼時間 午後7時～9時15分

▼定員 10人

▼受講料 27,000円

■ホームページ作成基礎コース

ホームページ作成の基礎を学びます。

※基礎コース修了後、引き続き

実践コース(全8回)の開催

を予定しています。

▼期間 10月3日～29日の毎週

水・金曜日(全8回)

Information

桐生地域職業訓練センター

■パソコン講座

▼期間 9月29日(月)～10月3日

(金)(全5日間)

▼コース・時間・受講料

①エクセル基礎コース

午前9時～10時30分

1,500円

②アクセス基礎コース

午前10時50分～午後0時20分

2,000円

●市役所商工振興課

(大間々庁舎) ☎(76)1938

●申し込み・問い合わせ先

みどり地区高等職業訓練校

☎(73)6011

▼申込期間 両コースとも9月22日(月)まで

▼申し込み・問い合わせ先

みどり地区高等職業訓練校

☎(73)6011

▼時間 午後7時～9時15分

▼定員 10人

▼受講料 14,000円

▼申込期間

両コースとも9月22日(月)まで

▼申し込み・問い合わせ先

みどり地区高等職業訓練校

☎(73)6011

●市役所商工振興課

(大間々庁舎) ☎(76)1938

▼対象 みどり市・桐生市に在

住または在勤の人で、

①エクセル基礎コースの人は、

文字入力などパソコンの基礎

操作のできる人

②アクセス基礎コースの人は、

エクセルの操作ができる人

▼募集人数 各コース20人

(申込多数の場合、抽選)

▼申込方法 9月17日(水)までに

電話で申し込みください。

■POP広告

(基礎・実践編)講座

▼期間・時間

10月17日～平成21年2月13日

までの毎週金曜日(全15回)

午後1時30分～4時30分

※休講日 12月26日、平成21年

1月2日・9日

▼コース・内容・受講料

①基礎編(手書きPOP広告作

成の基礎を学びます)

3,500円

(マーカー代を含む)

②実践編(基礎を踏まえて、よ

り訴求効果のあるPOP広告

作成を学びます)

1,680円

(マーカー代は別)

※①②の共通内容として、パソ

コンでワードを使ったPOP

の作成を含みます。

▼対象 みどり市・桐生市に在

住または在勤の人で、

①基礎編は、初心者向け

②実践編は、基礎講座受講済み

の人、または経験のある人

▼募集人数 ①②合計で15人

(申込多数の場合、抽選)

【共通項目】

▼会場・申し込み・問い合わせ

先 桐生地域職業訓練セン

ター ☎(54)2101

秋の市民ハイキング

▼日時 10月5日(日)

《受付開始》午前3時45分

《出発》午前4時

《帰着予定》午後8時ころ

▼集合場所

市役所大間々庁舎駐車場

▼コース 猫魔八方台―中の湯

―磐梯山―黄金清水―鏡ヶ池

―猪苗代スキー場登山口

(歩行時間 約6時間)

▼募集人数 45人(定員になり

次第締切)

▼参加費 1人6,500円

(貸切バス代・旅行保険料)

▼申込方法 電話で申し込み、

参加費をお払いください。

▼払い込み先 郵便振替口座番

号0023001311335

93(名義 大間々山岳会)

▼注意事項

●天候・状況によりコースを変

更することもあります。

●防寒着・手袋の用意を。

●当日は体調を整え、山歩きに

適した履き物・服装を。

●着替え・雨具を持参ください。

●食べ物・飲み物は、食あたり

に注意してください。

▼主催

みどり市体育協会山岳部

▼申し込み・問い合わせ先

体育協会山岳部(藤沼)

☎(73)0096

模擬裁判の裁判員

前橋地方・前橋家庭裁判所桐

生支部では、裁判員模擬裁判を

開催し、この模擬裁判に裁判員

として参加してもらえる人を募

集します。

桐生競艇 開催日程

9月

【ナイター開催日】

9/6・7・8・9・10・11 14・15・16・17・18
21・22・23・24・25

【サマータイムレース開催日】

9/28・29・30・10/1・2・3

【場外発売日】

9/14・15・16・17(福岡周年) 21・22・23(常滑周年)
10/1・2(高松宮杯・ナター)



- ▼共催 前橋地方検察庁、群馬弁護士会
- ▼日時 10月8日(水) 午後1時～5時
- ▼場所 前橋地方裁判所桐生支部(桐生市相生町2丁目)
- ▼内容 裁判員制度説明会の後、実際の刑事裁判と同じ手順で、評議の上で判決宣告まですべての手続を行い、質問会も行います。
- ▼募集人数 7人(先着順)
- ▼申込方法 9月18日(木)から電話

お知らせ

話でお申し込みください。
※裁判員制度説明会および模擬裁判の傍聴のみの参加も50人程度までなら可能です。
▼申し込み・問い合わせ先
前橋地方裁判所桐生支部庶務課 ☎(53)2391

地価評価等 無料相談会

10月は土地月間です。

土地は、私たちにとって限られた貴重な資源であり、日常生活や経済活動に欠かせない基盤です。そこで、皆さんに土地についての関心を高め、理解を深めてもらおうと「土地月間」が定められました。

これにちなみ、県・(社)群馬県不動産鑑定士協会で「地価評価等無料相談会」を開催します。で、気軽にお出かけください。

▼日時 10月3日(金) 午前10時～午後3時
▼最寄りの会場

《桐生会場》
桐生倶楽部(桐生市仲町)
《太田会場》
太田市役所(太田市浜町)

中小企業退職金共済制度

中小企業退職金共済制度は、中小企業で働く従業員のための退職金制度です。

安全・確実・有利な中退共制度をぜひご利用ください。

▼制度の特色

●適格退職年金制度からの移行先です。

●掛金の一部を国が助成します
●パートタイマーの人も加入できます。

●掛金は税法上、全額非課税になります。

▼問い合わせ先

中小企業退職金共済事業本部 ☎03(3436)0151

法人土地基本調査 法人建物調査

今年9月から10月に「法人土地基本調査および法人建物調査」が実施されます。この調査は、全国の法人の土地や建物の所有状況、利用状況を調査するもので、その結果は、土地に関

する諸施策の企画・立案に際しての基礎資料として用いられるほか、学術・研究機関、企業などでも幅広く活用されます。皆さんのご理解とご協力をお願いします。

▼問い合わせ先

群馬県土地・水対策室 ☎027(226)3661

無料登記相談会

群馬県司法書士会では、10月1日の「法の日」にちなみ無料の相談会を行います。

▼日時 10月4日(土) 午前10時～午後3時

▼会場 桐生市中央公民館

▼内容 土地建物登記・相続、成年後見、会社設立・変更、少額訴訟、民事再生・破産、ヤミ金、法律相談

▼問い合わせ先

●群馬司法書士会桐生支部 ☎(73)6776
●群馬土地家屋調査士会桐生支部 ☎(22)6482

暴力団被害 一日無料相談所

刑事・民事を問わず、暴力団員などによるさまざまな被害や問題に関する一切の相談に無料で応じます。秘密厳守ですので

お気軽にご相談ください。

▼期日・場所

【伊勢崎会場】10月24日(金)

伊勢崎市民文化会館特設会場(伊勢崎市昭和町3918)

【高崎会場】10月31日(金)

高崎市総合福祉センター特設会場(高崎市末広町1151-19)

▼時間 2会場共通 午後1時30分～4時(受付は午後3時まで)

▼相談員 弁護士、警察官、暴力追放相談委員

※当日は電話相談も受け付けます。
《特設電話》
☎027(223)9386

▼問い合わせ先

(財)群馬県暴力追放県民会議 ☎027(254)1100

大間々商工朝市会 20周年記念朝市

▼イベント

○厩橋チンドン倶楽部による
●チンドン屋「ねり歩き」
(赤城駅～朝市会場間・午前10時30分～)

●チンドンショー
(午後0時30分～)

○沢入サーカス学校による
「大道芸」(午前11時～、午後1時15分～)

○つばみ会による「日本舞踊」
(午前11時45分)

▼期日 10月5日(日)

▼時間 午前7時～午後3時

▼会場 大間々庁舎円形駐車場

▼抽選会 2000円お買い上げ
ごとにサービス券1枚進呈。

普段の3倍セールスで、券1
枚だけでスピードくじが1枚
引けます(午前8時)

▼問い合わせ先 大間々商工朝
市会事務局 ☎(73)6611

桐生保健福祉 事務所講演会

▼日時 10月22日(水)

午後1時～4時

(受付 午後0時30分)

▼場所 桐生市市民文化会館ス
カイホールAB(4階)

▼内容・時間・講師

●新型インフルエンザなど感染
症予防対策(午後1時～2時)

●桐生保健所長 栗原修一先生
●このころの健康(自殺予防)対
策(午後2時～4時)

●このころの健康センター所長
赤田卓志朗先生

▼参加方法 10月1日(水)までに
電話かファクスでお申し込み
ください。

▼そのほか 当日は駐車場が混
み合うため、乗り合わせか公
共交通機関をご利用ください。

▼申し込み・問い合わせ先

桐生保健福祉事務所総務課福

祉係 ☎(53)4131 FAX(52)4

131

無料多重債務相談

前橋財務事務所では、多重債
務相談窓口を開設して借入など
にお悩みの人の相談を受け付け
ています。費用はかかりません
し、相談をお聞きした後すぐに
法律専門家をご紹介します。

▼問い合わせ先 財務省関東財
務局前橋財務事務所総務課
多重債務相談窓口

☎027(221)4495

がん電話相談

がんを克服した人たちの会
「ひまわりの会」では、闘病生
活や療養後の生活のあり方をお
互いの体験をもとに語り合いな
がら、不安や焦りを解消し、励
まし合う場とするとともに、が
んを克服した生き証人として、
がん撲滅のため活動を展開して
います。

9月の「がん征圧月間」では
会の活動の一環として、ひまわ
りの会会員および医師・保健
師・看護師による無料の「がん
電話相談」を行います。

▼日時 9月10日(水)～12日(金)

午前10時～午後3時

▼電話相談(直通)

☎027(269)7804

▼問い合わせ先 (財)群馬県健康
づくり財団総務部総務課

☎027(269)7811

桐生厚生総合病院

「コンビニ受診は
「遠慮ください」

●「コンビニ受診」

聞いたことがありますか?
最近の造語ですが、これは
「24時間営業のコンビニ同様、
時間にとられない特に通常診
療時間外の軽症患者さんの受
診」のことです。

就労時間が優先される現代で
は診療時間内での受診が困難な
人も多いと思いますが、中には
自分の都合を優先した身勝手な
受診を求める人もいます。

夜間診療は、翌日まで待てな
い緊急医療を必要とする患者さ
んのために設けられた診療体制
であることをご理解ください。

●「コンビニ受診」が増える
と助かるはずの命が助からない
事態も起きかねません

夜間に当直医師が診療できる

患者数には限りがあります。ま
た、医師不足が叫ばれる中、医
師の負担が増すことは医療の質

の低下や疲弊を引き起こし、そ

みどり市ふるさと応援団 団員メール

みどり市を多くの人に知ってほしい、元気なまちにし
たいという思いを込めて誕生した、みどり市『ふるさと
応援団』も誕生から1年半が経とうとしています。
このコーナーでは、県外の応援団員からの、みどり市
への思いや活動などを3回に分けて紹介します。

大下 茂さん



まちづくりマネージメントプロデューサー、
立教大学観光学部兼任講師、
まちづくり大学大間々ゼミ講師

初めて大間々を訪れてから早

評判の野菜...など。

三年。小職は、「集客」を専門
とする観光まちづくりの実践的
プランナーであり、合併直前に
開催されたまちづくり講演会が
きっかけであった。その後、偶
然にも雨上がりの高津戸峡に霧
が被さった光
景をながめ余
興場で巡り合
った。市街地
の中にこのよ
うな贅沢な自
然と伝統をも
つ大間々が、とても羨ましく
思った。その後も訪れる度ごと
に、新たなお宝の情報を頂いて
帰る。富弘美術館、花輪宿、深
沢宿、岩宿遺跡、そして家族に
お持ちしています。



去年は、まちづくり大学大
間々ゼミが開講され、地域のお
宝発見のコーディネートをお宝は形あ
るものばかりではない。かつて
の記憶を辿り、先人達の暮らし
の中の知恵に触れ、さらには、
地域を愛する心、誇りに思っ
ている人々の気持ちが語られる度
ごとに、地域の活力を高める力
の源を多くいただいた。市民の
皆様も是非、地域の宝の再発見
と地域での縁・ネットワークを
広げるまちづくり大学に参加さ
れてはいかがで
しょうか。優し
い先輩と講師陣
がお待ちしています。



応援団員募集中!!

新たな団員勧誘にご協力お願いします。
入団申込 市ホームページまたは電話で受け付けています。
申し込み・問い合わせ先 広域調整室(笠懸庁舎) ☎(76)0959



桐生市通信

群馬大学公開講座

～ガンを出す「重粒子線治療」～

ガンを切らずに治す「重粒子治療」などについて、群馬大学の先生が分かりやすく説明します。参加費は無料で、申し込みも必要ありません。直接会場へお越しください。車での来場も可能です。

- ▼期日 9月19日(金)
- ▼時間 午後1時～3時
- ▼場所 群馬大学桐生キャンパス 大講義室
- ▼問い合わせ先 日本化学会関東支部(群馬大学工学部内) ☎(30)1310

このコーナーでは、桐生市との交流事業の一環で、桐生市からのお知らせを掲載しています。

の結果医療従事者の離職を招き、地域医療の荒廃、崩壊へとつながってしまっています。

●時間外救急を受診の患者さんへお願いです

桐生厚生総合病院では、時間外救急外来にも多くの患者さんが受診されますが、入院患者さんがいるため当直医はその急変に真っ先に対応しなければなりません。また、二次救急病院として救急車で搬送された重症患者さんへの対応も優先します。で、来院された患者さんには待つてもらうことも多々あります。地域の中核病院、高度医療の提供できる病院としての役割が十分に果たせるよう、皆

さんのご協力をお願いします。

▼問い合わせ先 桐生厚生総合病院総務課 ☎(41)7174

ぐんま県民カレッジ

「オープンキャンパス」子育てパワーアップセミナー

群馬県教育委員会では、幼児期の子育てに関する大学出前講座を実施します。

- ▼日時・内容・講師
- ①10月22日(水) 『幼児期の親子の関わり』 幼児教育センター長 塩崎政江
- ②10月29日(水) 『幼児期のしつけ』 新島学園短期大学教授

高岩一美

③11月5日(水)

『幼児期の心の発達』

群馬大学教授 松永あけみ

▼時間 各回 午前10時～正午

▼会場 太田市尾島行政センター

▼受講料 無料

▼対象 東部教育事務所管内の市町に在住または在勤の人

▼定員 40人(先着順)

▼申込方法 電話申し込み

▼受付期間

9月8日(月)～10月3日(金)

▼申し込み・問い合わせ先

東部教育事務所生涯学習係

☎0276(31)7151

水、よみがえれ キャンペーン

▼日時 10月18日(土)

午前10時～午後7時

▼会場 イオンモール太田(2階イオンホールほか)

▼内容

①情報提供・啓発普及

●FMぐんま・FM太郎のタイアップによる公開生放送

(ゲスト 江戸屋小猫)

●汚水処理情報の展示、汚水処理技術の模型展示など

●県民意見・要望の把握

●展示物などの見学に合わせ県民からの意見聴取や来場者ア

ンケート調査の実施

③一日県民相談室の設置

●各種団体による相談コーナー、県浄化槽協会、環境検査事業団などによる浄化槽相談、県などによる下水道相談

▼問い合わせ先

群馬県県土整備部下水環境課

☎027(226)3687

NHK放送受信料 免除基準の変更

10月1日から免除基準が次のとおり変わります。

■全額免除

身体障害者・知的障害者・精神障害者が世帯構成員であり、世帯全員が市町村民税(住民税)非課税の場合に、全額免除となります。

※障害の対象が拡大されました。

※所得など生活状態の条件が統一されました。

■半額免除

○視覚・聴覚障害者が世帯主の場合に半額免除となります。

※従来から変更ありません。

○重度の障害者(身体障害者・知的障害者・精神障害者)が世帯主の場合に半額免除となります。

※障害の対象が拡大されました。

▼問い合わせ先

NHK視聴者コールセンター

☎027(226)3687

●放送受信契約の申し込みや転居のご連絡 フリーダイヤル0120-151515

●受信料について ナビダイヤル0570(077)077

●フリーダイヤルやナビダイヤルが使えない場合

☎044(871)8445

☎06(6910)3315

ダメ!! インター ネットのイタズラ

正しい使い方を
お願いします

秋葉原無差別殺傷事件以降、インターネットの掲示板に面白半分て殺人などの犯行を予告する書き込みが増えていきます。

犯行を予告する内容の書き込みは、私たちの市民生活に大きな脅威を与えるもので、いたずら目的であっても事案によっては重大な犯罪となり、面白半分では済まされません。

インターネットの正しい使い方方を家庭・地域・職場で話し合い、このような書き込みを絶対にしないよう呼びかけましょう。また、このような書き込みを発見した場合は「110番」通報をしてください。

▼問い合わせ先

大間々警察署 ☎(72)0110

桐生警察署 ☎(43)0110

暑さに負けず大賑わい 笠懸の子どもまつり

8月9日、笠懸公民館で笠懸地域子どもまつりが開催されました。外ではヨーヨー釣りやスーパーボールすくい、輪投げやストラックアウト、ダンスなどが行われ、子どもたちは暑い日差しに負けず元気に遊んでいました。またカレーや焼きソバ、かき氷などの模擬店も設けられ、店の売り子としてがんばっている子どもたちの前にはどこも長い列ができて大賑わいでした。

屋内ではゴム鉄砲や風船細工、ハンドクラフトなどが行われ、親子や友だち同士で楽しむ姿が会場中で見られました。



利用者が20万人を達成しました トロッコわたらせ渓谷号

8月23日、わたらせ渓谷鐵道の「トロッコわたらせ渓谷号」の利用者が20万人を達成し、大間々駅で式典が挙行されました。20万人目の乗車客は埼玉県上尾市から来た5歳の隈元 風君で、祖父の鈴木昇さんと一緒に驚きながらも嬉しそうに感謝状や副賞の一日フリーきっぷやタブレット・クッキーを受け取っていました。

■タブレットクッキーを買って枕木のオーナーになろう

この日は「タブレットクッキー名板取り付け式」も挙行され、枕木のオーナーになった人・団体のプレート4枚が枕木に取り付けられました。

タブレット・クッキーは、タブレット（昔の列車で用いられた通行手形のようなもの）を模してNPO法人「はたおと」虹の作業所が製造・販売している直径10センチ・厚さ約1センチのクッキーで、100枚で枕木を1本購入することができます。皆さんのご支援ご協力をお願いします。

【販売価格】 1枚180円

【販売場所】

- 相老駅 ●大間々駅
- 水沼駅温泉センター
- レストラン清流（神戸駅）
- 通洞駅



専門的指導で楽しく上達 小学生ナイター陸上教室

8月5日から8日にかけて大間々高校の校庭・体育館で、小学生ナイター陸上教室が開催されました。小学4～6年生149人の児童が参加し、陸上専門の教諭などを講師に、短距離走や高跳びなど6種目の講習を受けました。



バスが新しくなりました 笠懸幼稚園バス入れ替え



8月11日、笠懸幼稚園の送迎バスの入れ替えが行われました。バスの入れ替えは昨年夏に1台行い、この夏休み期間中にもう1台行い完了しました。2学期からの園児の送迎はこの新しいバスの組み合わせで行われています。

大間々消防団第4分団、4位入賞 県消防ポンプ操法大会

8月20日、前橋の群馬県消防学校で、第19回群馬県消防ポンプ操法競技大会が開催され、大間々消防団第4分団がポンプ車の部で4位に入賞しました。次回大会ではみどり市・桐生市の地区から2チームが出場できることになりました。



大間々町第10区でお祭り用具購入 宝くじコミュニティ助成



(財)自治総合センターが、宝くじの収益で行っているコミュニティ助成事業を活用し、大間々町第10区がお祭り用具を購入しました。

【購入品】綿紬半天一式、のぼり旗、横幕、提灯、弓張提灯、大うちわ、放送設備一式など

中学生が自身の言葉で語りました 少年の主張 みどり市大会

7月25日、市役所大間々庁舎で、少年の主張「第3回みどり市大会」が行われ、市内5中学校から選出された生徒10人が、学校生活や友人関係、社会問題などをテーマに、個性あふれる発表を行いました。

○審査結果《敬称略。()内は学校名。学年は全員3年》

【最優秀賞】小島美咲(笠懸南) 中島緋沙恵(大間々東)

【入選】風間示(大間々) 高畑珠理(東) 本多泰章(大間々東) 高柳柊斗(笠懸) 星野綾華(大間々) 斎藤美里(東) 武沙央梨(笠懸南) 上山美紀(笠懸)

※最優秀賞の2人は、市の代表として8月9日開催の東毛地区大会に出場しました。



25人がオーストラリアへ 中学生海外派遣事業

8月13日から22日までの9日間、市内の中学生25人が、オーストラリアのブリスベン・ゴールドコースト方面への海外派遣事業に参加し、ホームステイをはじめ各地の見学、オーストラリアの学校での体験授業、校外学習などさまざまな形で現地の人たちとの交流を行いました。

日本とは季節が逆転している、寒いオーストラリアで、生徒たちは貴重な体験をしてきました。この体験の報告会は10月に開催される予定です。



みどり市の文化財めぐり

No. 22

阿左美縄文式文化住居跡と阿左美遺跡出土注口土器

●阿左美縄文式文化住居跡

(群馬県指定史跡：昭和35年3月23日指定)

昭和29(1954)年、阿左美駅のプラウトホームの拡張工事を行っていたときに大量の土器や石器が出土したことをきっかけに、昭和30年に群馬大学考古学研究室によって2カ所の竪穴住居が調査されました。

1号住居跡は、直径4メートルほどに掘りくぼめた円形の住居跡で、中央に7個の河原石を並べた石囲炉をもち、炉の東には貯蔵のための穴が掘られていました。



1号住居跡

2号住居跡は、床に平らな河原石を敷き詰めたもので、長軸5メートル×短軸3メートルほど、長軸には張り出し部をもち、上から柄鏡のような形をしています。石敷は炉の周辺から張り出し部(入口)にかけての間、そして壁際をめぐるように並べられ



2号住居跡

たものでした。

今でこそ、縄文時代の住居跡は珍しいものではなくりましたが、発掘調査当時、縄文時代の住居跡が完全に調査された例は全国的にも珍しいものでした。そして東武鉄道のご厚意により、住居跡は現地に残されたただけでなく、覆い屋で保護し見学に供することができるようになり現在に至っています。遺跡そのものを保護し、活用する点でも先駆的な例でした。

発掘調査から50余年を経て、住居跡も相当傷んできました。住居跡の傷みを食い止めることと、公開をどのように両立させるか、検討が必要な史跡です。

●阿左美遺跡出土注口土器(みどり市指定重要文化財：平成9年8月1日指定)

阿左美駅周辺では、群馬大学の発掘調査以降、市の教育委員会により22回の発掘調査が行われています。その結果、縄文時代中期後半から後期前半(4200～3800年前)の遺跡としては群馬県有数の規模と密度をもつことがわかってきました。

遺跡の出土土器も優れた品が多く、特に注口土器という土瓶のような形の土器では、6点の完形品(壊れていない土器)があり、4

点が市の指定重要文化財になっています。これらの土器は4000～3800年前と注口土器が盛んに作られ始めたころのもので、注口土器の用途は、酒器のような道具だったという説もあるようですが、これら完形品の注口土器は、墓や住居などから出土したもので、特別な目的をもって埋められたものようです。



注口土器(市重要文化財)

●問い合わせ先
文化財課文化財係 ☎(76)1933

休日当番医

9/21(日)	東邦病院 斎藤医院 山口病院 袖野眼科医院	笠懸町 大間々町 広沢町 6 仲町 2	内外整 内児 産婦内循環 眼	(76)6311 (72)1230 (54)4153 (44)4814
9/23(火)	恵愛堂病院 藤井クリニック いずみ内科 阿部医院	大間々町 川内町 3 境野町 6 相生町 1	外内児整 内外児循環 内児循環消 外内神	(73)2211 (20)3055 (20)8080 (53)5411
9/28(日)	桐生整形外科病院 みらいこどもクリニック 坂本内科医院 栗原皮フ科医院	広沢町間ノ島 笠懸町 仲町 1 本町 1	整 児 内 皮	(40)2600 (47)8200 (44)8989 (22)3234
10/5(日)	恵愛堂病院 雨宮内科医院 藤井内科医院 笠木医院	大間々町 東 2 境野町 6 笠懸町	外内児整 内児 内 整内	(73)2211 (44)7753 (44)8897 (76)8840
10/12(日)	高木病院 五十嵐内科医院 アウルこどもクリニック さとう小児科産婦人科クリニック	相生町 5 本町 2 新里町 境野町 6	外内眼 内児 児 産婦	(53)7711 (22)7043 (70)2112 (43)3134
10/13(月)	鈴木整形外科クリニック おりひめ医院 権守内科医院 細野医院	相生町 5 織姫町 堤町 3 新里町	整 児内 内 外内	(53)1170 (47)1248 (43)7757 (74)2300

※休日当番医・接骨院は、都合により変更する場合があります。
確認してお出かけください。

休日当番接骨院

9/21(日)	藤倉接骨院 なかじま接骨院	境野町 6 大間々町	(43)5374 (73)6902
9/23(火)	周藤接骨院 馬場接骨院	境野町 2 大間々町	(44)5827 (73)7455
9/28(日)	中島接骨院仲町 みのる接骨院	仲町 2 相生町 2	(43)4117 (55)1511
10/5(日)	岩崎接骨院 小林接骨院	東 1 東 7	(47)2204 (46)2038
10/12(日)	野口接骨院 奥沢接骨院	宮前町 2 笠懸町	(22)0743 (76)2036
10/13(月)	森接骨院 ながや接骨院	広沢町 4 新里町	(52)4706 (74)5938

休日歯科診療所

- 桐生市歯科医師会館(桐生市堤町3-3-2)
時間 午前10時～午後3時 ☎(45)1397
- 太田新田歯科医師会館(太田市新井町516-8)
時間 午前9時～午後1時 ☎0276(45)7320

今月の納税

国民健康保険税 ▶ 第3期
固定資産税 ▶▶▶ 第3期

9月30日が納期限です。忘れずに納付しましょう。

無

料

相

談

行政相談・人権相談

《行政相談・人権相談》

期日 10月3日(金)

時間 午前10時～午後3時

会場 厚生会館1階 [問い合わせは、
大間々民生課☎(76)1846へ]

相談員 人権擁護・行政相談委員

《行政相談》

期日 9月10日(水)・10月10日(金)

時間 午前10時～正午

会場 東庁舎3階 [☎(76)0984]

相談員 行政相談委員

消費者相談

期日 毎週月～金曜日(祝日・年末
年始を除く)

時間 午前9時～正午

午後1時～4時

会場 消費生活センター(大間々庁
舎2階 [☎(76)0987])

※来所の際は、事前にご連絡くだ
さい。

無料人権相談

期日 毎週木曜日(休日除く)

時間 午後1時～4時

会場 前橋地方法務局桐生支局
☎(44)3526

相談員 人権擁護委員

社会福祉協議会の相談

《心配ごと相談》

【笠懸本所 ☎(76)4111】

期日 9月25日(木)・★10月6日(月)

時間 午前9時～午後3時

会場 笠懸老人憩の家

【大間々支所 ☎(72)4054】

期日 9月16日(火)・10月15日(水)

時間 午後1時～3時

会場 厚生会館

【東支所 ☎(97)2828】

期日 9月10日(水)・10月10日(金)

時間 午前10時～正午

会場 高齢者生活福祉センター

※★印の日は、弁護士相談(午後1時
～3時:要予約)も行います。

《高齢者相談》

【笠懸本所 ☎(76)4111】

期日 毎月第3水曜日

時間 午前10時30分～正午

会場 笠懸老人憩の家

子どもたちの教育相談

期日 毎週月～金曜日

時間 午前9時～正午

午後1時～5時

会場 教育研究所 電話教育相談室
☎(73)1110

※来所相談の場合もまずはお電話で

桐生市の法律相談(弁護士相談)

期日 9月18・25日(木)、10月2・9
日(木)

時間 午前10時～正午(10月2日は
午後1時～3時を追加)

会場 桐生市役所市民相談室
[☎(46)1111(内線355)]

定員 1日あたり7人(10月2日は
14人、10月9日は特別相談28人)

予約 相談を希望する週の月曜日の
午前9時から、専用電話☎(22)2424
で先着順に受け付けます。

桐生保健福祉事務所の相談

会場 桐生保健福祉事務所[桐生市
相生町]☎(53)4131

《子育てこころの相談》

期日 毎月第1火曜日

時間 午後1時～4時

《精神保健福祉相談》

期日 毎月第2金曜日

時間 午前10時～正午(要予約)



特別展 星野富弘

ことばの雫



幸せってなんだろう。
喜びってなんだろう。

ほんの少しだけれどわかったような気がした。

それはどんな境遇の中にも、

どんな悲惨な状態の中にもあるということが。

ある鳩ゆび輪はいらぬという
朝顔も洗うとき
私の顔をきずけなれように
体を持ち上げるとき
まがたぬいように
結鳩ゆび輪はいらぬという
今、レースのカーテンを「ずめけてくも
朝陽の中で
私の許にきたあなだか
洗面器から冷たい水をすくっている
その十本の指先から
金よりも 銀よりも
美しい雫が落ちてくる



11月30日(日)まで開催中

開催期間中無休

開館時間・・・午前9時～午後5時
(午後4時30分最終入館)

入館料・・・大人500円 小中学生300円 幼児無料
団体(20名以上)2割引

この展覧会は『星野富弘 ことばの雫』(いのちのことば社
7月10日発行)の出版を記念しての特別展です。

富弘美術館
Tomihiro Art Museum
やさしさにいつでも逢える

東町草木 86
☎(95)6333

